LEGENDA IMPIANTI ELETTRICI SPECIALI

RIF	DESCRIZIONE
	Pulsante apertura porta
	Elettroserratura
	Videocitofono posto esterno
	Videocitofono posto interno
	Campanella di fine lezione
	Pulsante campanella di fine lezione
	Pulsante a tirante allarme bagno. Pulsante di serie civile a trazione dotato di tirante lunghezza 3m. In scatola da incasso 3 moduli a parete
	Pulsante di tacitazione allarme bagno in scatola da incasso 3 moduli a parete
	Pannello ottico acustico per segnalazione allarme bagni. Spia serie civile e ronzatore in scatola da incasso 3 moduli installati sopra porta
	Contatto magnetico per rilevamento apertura porte
	Rilevatore volumetrico a infrarossi passivi. Installazione a parete. Lunghezza raggio di copertura= 15m, ampiezza=80
	Sirena ottico - acustica per interni
	Sirena ottico - acustica per esterni
	Centrale impianto Antintrusione

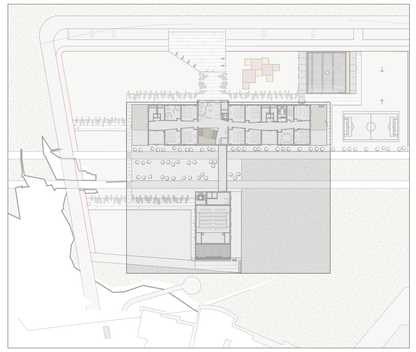

PROGETTO DEFINITIVO - PROGETTO DI REALIZZAZIONE NUOVA SCUOLA PRIMARIA COMPRENSIVA DI PALESTRA, COMUNE DI SPINO D'ADDA (CR)

PROGETTO DEFINITIVO

SCUOLA PRIMARIA SPINO D'ADDA

Descrizione del progetto:
Progettazione Definitiva e Coordinamento della Sicurezza in fase di progettazione e di esecuzione inerente il PROGETTO DI REALIZZAZIONE NUOVA SCUOLA PRIMARIA COMUNALE Comprensiva di Palestra e Refettorio del Comune di Spino D'Adda (Cremona)
CUP: J48E18000110006 - CIG: 7910051C92

R.U.P.: Geometra Ricci I.

PROGETTAZIONE: mytho s.r.l. Consulenze Tecniche **Architetto Sirombo E.** ***ISO/IEC 17021-1*** **Geologo Di Gioa M.**

Coordinatore del gruppo di progettazione: Ing. Fabio Inzani
Progettista Civile - Edile - Direzione Lavori e coordinamento: Arch.Stefano Carera
Progettista Strutturista - Edile: Ing. Fabio Inzani
Progettista - Termomeccanico, Termotecnico, Direzione Lavori: Ing. Stefano Bonfante
Progettista - Elettrico, Elettrotecnico, Direzione Lavori: Ing. Stefano Bonfante
Coordinatore della Sicurezza in fase di progettazione: Ing. Luca Giordo
Coordinatore della Sicurezza in fase di esecuzione: Ing. Stefano Bonfante
Tecnico abilitato in materia di prevenzione incendi per attività di progettazione: Ing. Fabio Inzani
Tecnico Abilitato in Acustica Ambientale: Ing. Luca Giordo

Disciplina di progetto:

PROGETTO IMPIANTI ELETTRICI E SPECIALI

Elaborato:

Pianta Piano Primo - Distribuzione impianti speciali - Quadrante B
04EL.P1.PNT.503

REV. N° 0	DATA REV.

Data: Febbraio 2020

PIANTA PIANO PRIMO - DISTRIBUZIONE IMPIANTI SEPCIALI - Quadrante B
Scala 1:100